



Plan Integral de Seguridad Escolar

Anexo Parvulario

Fecha de elaboración	Fecha de revisión	Fecha de actualización
02/09/2021	03/09/2021	03/09/2021



P.I.S.E 2021

INTRODUCCIÓN:

El Colegio Monseñor Manuel Larraín es un colegio Católico, que hunde sus raíces en las inquietudes de Monseñor Manuel Larraín Errázuriz por dar educación de calidad a los niños y jóvenes de la Diócesis de Talca.

Después de tres décadas, y de la fusión de 3 colegios, en el año 1986, los hermanos deciden dar paso a un nuevo referente educacional que es el actual Colegio Monseñor Manuel Larraín, en homenaje al insigne Obispo que dio origen a esta historia de servicio y entrega educativa y cuyo proyecto de vida debe ser el referente para los alumnos.

El 27 de febrero del 2010, el colegio pierde gran parte de sus instalaciones, por lo que se trasladan a las dependencias del colegio San Antonio, gracias a la generosidad de los Hermanos de la congregación iniciadora. El año 2011 funciona en forma transitoria en salas modulares en recinto de la Universidad Católica del Maule y en dependencias del ex Integrado Central. Recibiendo la entrega definitiva del establecimiento central y el anexo parvulario el año 2013, lo que fue una nueva etapa para el proyecto educativo y un desafío porque ambas dependencias quedarían separadas.

El Colegio Monseñor Manuel Larraín de Talca Larraín es un Colegio de la Iglesia cuyo sostenedor es la Fundación Educacional Monseñor Manuel Larraín de Talca, dependiente del Obispado y que, por lo tanto, sigue las Orientaciones Pastorales de la Iglesia Católica.

En el año 2012 incorpora el nivel de Enseñanza Media, educando a niños y jóvenes de la región, conservando la tradición de educación evangelizadora en la ciudad de Talca.



VISIÓN:

"Buscamos construir una auténtica comunidad educativa, donde los niños y jóvenes y sus familias puedan desarrollar su proyecto de vida en un clima de alegría y profunda humanidad teniendo como referencia a las primeras comunidades cristianas."

MISIÓN:

"El Colegio Monseñor Manuel Larraín participa de la misión evangelizadora de la Iglesia, ofreciendo una educación integral que humaniza y personaliza, mediante la formación valórica cristiana y la excelencia académica, permitiendo a todos sus alumnos contribuir a la transformación del mundo según el Espíritu de Cristo".

OBJETIVOS GENERALES Y ESPECÍFICOS:

- Fomentar actitudes de autocuidado ante situaciones de riesgo en la comunidad escolar, funcionarios y apoderados.
- Proporcionar la información, para enfrentar diversas emergencias y poder salvaguardar la integridad física y la vida de toda persona al interior del colegio que se encuentre en situación de riesgo.
- Minimizar al máximo los daños a las instalaciones, mediante métodos de prevención.



P.I.S.E 2021

ANTECEDENTES:

REGIÓN: VII	PROVINCIA: TALCA	COMUNA: TALCA
Nombre del establecimiento:	Fundación Educacional Monseñor Manuel Larraín de Talca	
RUT:	65.053.110-8	
Modalidad (diurna/vespertina):	Diurna	
Niveles de este anexo:	Pre kínder y Kínder	
Dirección:	5 Sur 1926 (entre 12 y 13 oriente) Talca.	
Sostenedor:	Gerardo Icaza Schmidt	
Director:	Andrés Lavín Alvear	
Coordinadora general:	Carolina Arriagada Sepúlveda	
Fono contacto:	071-2245749	
RBD:	2991	
Web:	www.colegiomanuellarrain.cl/prebasica/	
Correo contacto:	prebasica@colegiomanuellarrain.cl	

Año de construcción del edificio:	2013
Ubicación geográfica:	5 Sur 1926, perpendicular con calle 12 oriente, Talca.



P.I.S.E 2021

MATRÍCULA DEL ESTABLECIMIENTO EDUCACIONAL:

Niveles de enseñanza	Jornada escolar (marcar con X)			
	Mañana	Tarde	Vespertina	Completa
Educación pre kínder		X		
Educación Kínder	X			

N° Educadoras:		N° Asist. de educación:		N° total de estudiantes:	
04		05		140	
Femenino	Masculino	Femenino	Masculino	Femenino	Masculino
4	0	5	0	74	66

Niveles de Pre básica			
Pre kínder:		Kínder:	
Femenino	Masculino	Femenino	Masculino
41	29	33	37

Estudiante con necesidades educativas especiales transitorias (NEET):

Si aplica, en proceso de evaluación por fonoaudióloga.

Estudiante con necesidades educativas especiales permanentes (NEEP):

No aplica



P.I.S.E 2021

CONSTITUCIÓN DEL COMITÉ DE SEGURIDAD ESCOLAR

ANEXO PARVULARIO COLEGIO MONSEÑOR MANUEL LARRAÍN DE TALCA:

Director:	Andrés Lavín Alvear
Coordinadora de seguridad escolar:	Carolina Arriagada Sepúlveda
Coordinadoras suplentes de seguridad escolar:	María Francisca Mora Loyola Lorena Barría Guineo María José Belmar
Fecha constitución del Comité:	03 de septiembre 2021
Última actualización:	03 de septiembre 2021

NOMBRE	CARGO	ROL PISE
Andrés Lavín A.	D: Dirección	Envío apoyo colegio central
Carolina Arriagada	Coordinadora y Educadora	Coordina la alarma de emergencia, llamado a equipos de emergencia A-B-C-D y aviso apoderada representante.
María Francisca Mora	Educadora	Coordinan alarma de emergencia, llamado a equipos de emergencia A-B-C-D y aviso apoderada representante.
Lorena Barría	Educadora	
María José Belmar	Educadora	
Claudia Pérez	Asist. de aula	Contabilizar a los alumnos (as) y buscar el botiquín de ser necesario.
Claudia Torres	Asist. de aula	
Franchesca Verdugo	Asist. de aula	
Gloria Arcos	Asist. de aula	
Gabriela Ramírez	Asist. auxiliar	Coordina corte de luz y apertura de puerta de acceso.
Hospital Regional	A: Ambulancia	Apoyo específico externo
Bomberos central	B: Bomberos	Apoyo específico externo
Carabineros central	C: Carabineros	Apoyo específico externo
Pamela Riffo C.	Asesora P.R.	Asesoría



P.I.S.E 2021

DIRECTORIO DE EMERGENCIA:

Director:	Andrés Lavín Alvear	direccion@colegiomanuellarrain.cl		
Coordinadora de Seguridad Escolar:	Carolina Arriagada Sepúlveda	carriagada@colegiomanuellarrain.cl		
Institución	Comunicación	Tipos de emergencia	Número contacto/horario	Dirección
Ambulancia Hospital Regional (Alumnado)	Operadora	Accidente grave o fatal	131 (71) 297 01 79 (71) 274 70 00	1 norte 1990, Talca.
Ambulancia Mutual (Trabajador) RUT del Colegio: 65.053.110-8	Operadora	Accidente grave o fatal, se llama a la ambulancia de Mutual.	1407	Número de la central.
		Accidente leve, el trabajador es trasladado a la Mutual de Talca por los medios establecidos por la Dirección del Colegio.	De Lunes a viernes de 08:30 hrs a 18:00 hrs	2 Poniente n°1380, 6to piso, Talca.
			Feridos o fuera del horario mencionado.	2 Poniente 1372, Clínica Lircay, Talca.
Bomberos 4ta Compañía	Operadora	Escala, agua, rescate urbano.	132 (71) 2216 637 (71) 2232 222 (71) 2231 599	Tres 1/2 Sur 2060, Talca, Maule
Carabineros 3era Comisaria	Plan cuadrante N°3	Asaltos Incendio Accidente exterior personas, objeto sospechoso.	133 84 288 458 84 288 307	11 Oriente con ruta 5 Sur, Talca.
PDI	Central	Asaltos Consumo, porte o venta de drogas	134	Talca.
CITUC	Operadora	Urgencias Toxicológicas	2-26 35 38 00	Universidad Católica, Santiago



P.I.S.E 2021

FORMATO PARA ACTAS DE REUNIONES:

Tema reunión:			
Fecha:			
Lugar:			
Asistentes:			
Compromisos adoptados: a) b)	Responsables compromisos: a) b)	de	Fecha cumplimiento de compromisos: a) b)
Seguimiento de compromisos:	a) b) c)		
Observaciones:			

Carolina Arriagada Sepúlveda
Coordinadora de Seguridad escolar



P.I.S.E 2021

MAPA DE RIESGOS Y RECURSOS:

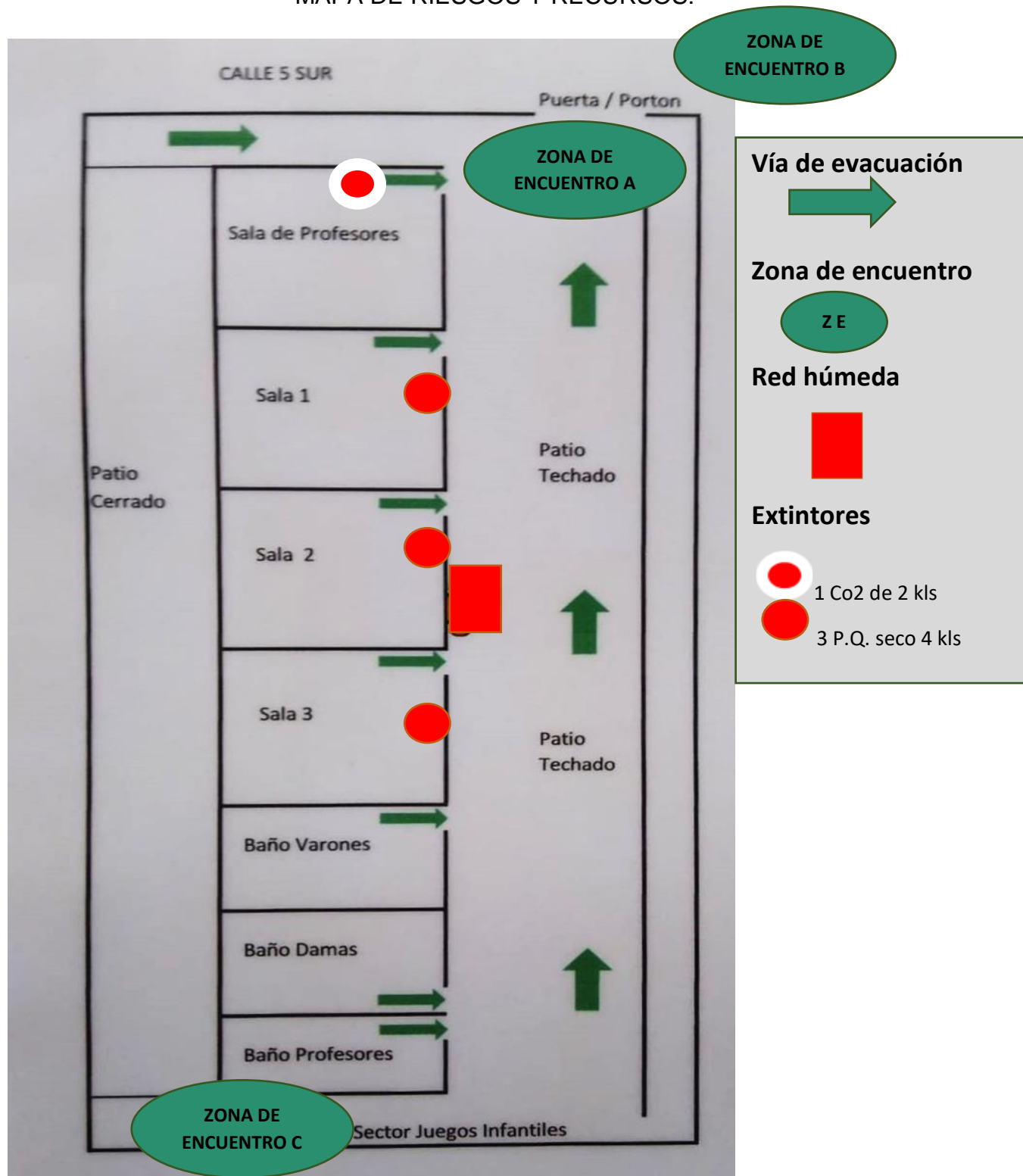



P.I.S.E 2021

PLAN DE ACCIÓN Y PROGRAMA DE PREVENCIÓN DE RIESGOS:

Acciones	Actividades	Fechas	Gestión administrativa y/o presupuestaria requerida	Recursos y apoyos requeridos (humanos o materiales)	¿Quién realiza el seguimiento de la actividad?
Difusión del P.I.S.E	Subir el P.I.S.E. a la página web del colegio	Cada vez que se actualice	Comité de seguridad lo coordina	Envío al encargado del área informática	Comité de seguridad
Difusión del P.I.S.E. mediante capacitación	Educadoras y Asistentes de aula y auxiliar	Inicio de cada año escolar	Comité de seguridad lo coordina	Presentación o vídeo y se debe dejar lista de asistencia	Comité de seguridad
Difusión del P.I.S.E. por Educadora a cargo	En reunión de apoderados	En reunión de curso de Marzo y agosto	Comité de seguridad realiza única presentación	Presentación o vídeo y se debe dejar registro de la actividad.	Comité de seguridad
Difusión del P.I.S.E. por Educadora a cargo del curso	En clase de orientación	En clase de Marzo y agosto	Comité de seguridad realiza única presentación acorde a la edad de los alumnos (as)	Presentación o vídeo y se debe dejar registro de la actividad	Comité de seguridad
Verificar los avances del PISE y coordinar simulacros	Invitar a todos los integrantes del comité de seguridad	Marzo y Julio de cada año	Reuniones del Comité de seguridad	Revisar PISE, preparar simulacro, dejar registro de la actividad	Coordinadores Comité de seguridad
Curso de primeros auxilios de 4 horas	Educadoras y Asistentes de la educación	1 vez al año presencial o virtual.	Comité de seguridad coordina la actividad y los participantes	Se solicita a entidad administradora Mutual	Comité de seguridad



P.I.S.E 2021

FORMULARIO SIMULACRO:

1) INDICAR TIPO DE SIMULACRO:

Sismo ___ Incendio ___ Objeto sospechoso ___ Choque acceso ___

Otro: _____

CONTROL DE TIEMPOS (marcar con un ovaló el curso que participó)

Desde el sonido de la alarma de evacuación hasta el desalojo total a la zona de encuentro

ZONA DE ENCUENTRO A	TIEMPO EN MINUTOS Y SEGUNDOS
PRE KÍNDER A O KÍNDER A	
PRE KÍNDER B O KÍNDER B	
Nº TOTAL PERSONAS EVACUADAS	

Indique observaciones de la evacuación para mejorar (si requiere, utilice el reverso de la hoja para continuar):

Encargado de la evaluación: _____ Firma: _____

Cargo: _____ Fecha: _____



P.I.S.E 2021

PROTOCOLO DE ACTUACIÓN PARA CADA RIESGO:

PLAN DE RESPUESTA FRENTE AL RIESGO DE: 1) MOVIMIENTO SÍSMICO.

PARTICIPANTES DEL PLAN DE RESPUESTA: Comité de seguridad.

Nombre y apellidos	Rol en el P.I.S.E.	Suplentes
Carolina Arriagada	Coordina la alarma de emergencia, llamado a equipos de emergencia A-B-C-D y aviso apoderada representante.	Educatora del otro curso
María Francisca Mora		
Lorena Barría		
María José Belmar		
Claudia Pérez	Contabilizar a los alumnos (as) y buscar el botiquín de ser necesario.	Asistente del otro curso
Claudia Torres		
Franchesca Verdugo		
Gloria Arcos		
Gabriela Ramírez	Coordina corte de luz y apertura de puerta de acceso.	Asistente de aula
Pamela Riffo C.	Asesorar Comité de seguridad	No aplica

DESCRIPCIÓN DEL SECTOR (en función del riesgo asociado a este plan):
Toda la región.

LA ALERTA SERÁ:

La activación de la alarma de emergencia, sumado la percepción de las personas.

LAS ACCIONES A REALIZAR SERÁN:

Los encargados tocan la alarma de emergencia, para iniciar la evacuación general.

LA ALARMA SERÁ:

Bocina de aire comprimido en cada sala.



EN QUÉ MOMENTO SE ACTIVA LA ALARMA:

Ante la percepción de un movimiento sísmico importante, que desequilibre a las personas.

EL PERSONAL A CARGO DE LA ALARMA ES: La funcionaria más cercana a ella.

DEFINIR LAS ACCIONES A PARTIR DE LA ACTIVACIÓN DE LA ALARMA:

- Ante la alarma, la Educadora o Asistente de aula más cercana a la puerta la abre.
- Se les indica a los alumnos levantarse y preparar su salida cuando baje la intensidad del sismo.
- No debe llevar ni volver por los objetos personales.
- El Comité de Seguridad, solicita el orden de los cursos y verifican si hay algún lesionado para realizar los primeros auxilios y evaluar una evacuación a la Zona de Encuentro B exterior.
- De ser necesario se pueden realizar cantos con los alumnos (as).
- Si se encuentran las puertas abiertas del acceso del colegio, se deben invitar a los apoderados y visitas a mantener la calma y resguardar el retiro de los niños.
- Si se requiere, se habilitará el estacionamiento para los equipos de emergencia por la entrada de la calle 5 Sur, para ello se deberá ubicar al exterior una funcionaria del comité de seguridad indicando la entrada a estos vehículos.
- El autocontrol es fundamental para transmitir seguridad al alumnado, si se siente angustiado acérquese a un colega y pida contención.
- La Coordinadora de emergencia verifica el estado del colegio y ante dudas debe pedir evaluación del Director del Colegio para el reingreso a clases o proceder a ordenarse por curso para su retiro, gestionando el aviso a los apoderados de acuerdo a los canales de comunicación.

LUGAR DE REUNIÓN DEL COMITÉ DE SEGURIDAD ESCOLAR:

Se ubicarán de frente al alumnado, para dar instrucciones.

ACCIONES	RESPONSABLES
Tocar la alarma de emergencia/Verificar estado de las personas y contar con botiquín/Evaluar reingreso o retiro de los alumnos (as)	Comité de Seguridad



P.I.S.E 2021

RECURSOS PARA LA RESPUESTA

Bocina de aire comprimido en cada sala de clases / Caja de botiquín de primeros auxilios

POSIBLES ESCENARIOS DE LA EMERGENCIA	POSIBLE DAÑO	ACCIONES A REALIZAR
Lesionados múltiples	A las personas	Realizar primeros auxilios y llamar a los equipos de emergencia.
Estructura dañada del colegio	A las dependencias del colegio	Realizar evacuación general y luego solicitar la inspección de un profesional que certifique el estado del Colegio en infraestructura.

ZONAS DE ENCUENTRO

INTERNA	ÁREAS	LUGAR
Zona de encuentro A	Todas las personas	Interior del colegio
Zona de encuentro B	Todas las personas	Vereda exterior del Colegio



P.I.S.E 2021

PROTOCOLO DE ACTUACIÓN PARA CADA RIESGO:

PLAN DE RESPUESTA FRENTE AL RIESGO DE: 2) INCENDIO.

PARTICIPANTES DEL PLAN DE RESPUESTA: Comité de Seguridad

Nombre y apellidos	Rol en el P.I.S.E.	Suplentes
Carolina Arriagada	Coordina la alarma de emergencia, llamado a equipos de emergencia A-B-C-D y aviso apoderada representante.	Educatora del otro curso
María Francisca Mora		
Lorena Barría		
María José Belmar		
Claudia Pérez	Contabilizar a los alumnos (as) y buscar el botiquín de ser necesario.	Asistente del otro curso
Claudia Torres		
Franchesca Verdugo		
Gloria Arcos		
Gabriela Ramírez	Coordina corte de luz y apertura de puerta de acceso.	Asistente de aula
Pamela Riffo C.	Asesorar Comité de seguridad	No aplica

DESCRIPCIÓN DEL SECTOR (en función del riesgo asociado a este plan):
Dependencias del colegio.

LA ALERTA SERÁ:

La activación de la alarma de emergencia, como la percepción de las personas.

LAS ACCIONES A REALIZAR SERÁN:

Los encargados tocan las alarmas de emergencia, para iniciar la evacuación general.

LA ALARMA SERÁ:

Bocina de aire comprimido en cada sala de clases.

EN QUÉ MOMENTO SE ACTIVA LA ALARMA:

Ante la percepción de un incendio, que emana humos visibles.



EL PERSONAL A CARGO DE LA ALARMA ES: La funcionaria que lo percibe.

DEFINIR LAS ACCIONES A PARTIR DE LA ACTIVACIÓN DE LA ALARMA:

- Ante la alarma, la Educadora y Asistente de aula más cercana a la puerta la abre, si hay mucho humo deben cubrir su boca y nariz con su ropa.
- No se debe llevar ni volver por los objetos personales.
- El Comité de Seguridad, solicita el orden de los cursos y verifican si hay algún lesionado para realizar los primeros auxilios y evaluar una evacuación a la Zona de Encuentro B exterior.
- Si usted es quien presencia un amago de incendio, en lo posible intente apagar el fuego con los medios existentes como extintor o red húmeda, de igual manera se deberá alertar para iniciar la evacuación y el llamado a Bomberos.
- El encargado del Comité de Seguridad, se encuentra atento a la indicación de Bomberos para bajar el automático del tablero general.
- Si se requiere, se habilitará el estacionamiento para los equipos de emergencia por la entrada de la calle 5 Sur, para ello se deberá ubicar al exterior una funcionaria del comité de seguridad indicando la entrada a estos vehículos.
- El autocontrol es fundamental para transmitir seguridad al alumnado, si se siente angustiado acérquese a un colega y pida contención.
- La Coordinadora de emergencia verifica el estado del colegio y ante dudas debe pedir evaluación del Director del Colegio para el reingreso a clases o proceder a ordenarse por curso para su retiro, gestionando el aviso a los apoderados de acuerdo a los canales de comunicación.

LUGAR DE REUNIÓN DEL COMITÉ DE SEGURIDAD ESCOLAR:

Se ubicarán de frente al alumnado, para dar instrucciones.

ACCIONES	RESPONSABLES
Tocar la alarma de emergencia/Verificar estado de las personas y contar con botiquín/Corte de energía eléctrica/Control el amago con extintores solo si es posible/Evaluar reingreso o retiro de los alumnos (as), considerar indicación de Bomberos.	Comité de Seguridad
RECURSOS PARA LA RESPUESTA	
La bocina de aire comprimido/ Caja de botiquín primeros auxilios/4 Extintores	



P.I.S.E 2021

POSIBLES ESCENARIOS DE LA EMERGENCIA	POSIBLE DAÑO	ACCIONES A REALIZAR
Lesionados múltiples	A las personas	Realizar primeros auxilios y llamar a los equipos de emergencia.
Estructura dañada del colegio	A las dependencias del colegio	Realizar evacuación general y luego solicitar la inspección de un profesional que certifique el estado del Colegio.

ZONAS DE ENCUENTRO		
INTERNA	ÁREAS	LUGAR
Zona de encuentro A	Todas las personas	Interior del colegio
Zona de encuentro B	Todas las personas	Vereda exterior del Colegio

**PROTOCOLO DE ACTUACIÓN PARA CADA RIESGO:****PLAN DE RESPUESTA FRENTE AL RIESGO DE: 3) OBJETO SOSPECHOSO A LA ENTRADA DEL COLEGIO.**

PARTICIPANTES DEL PLAN DE RESPUESTA: Comité de seguridad:

Nombre y apellidos	Rol en el P.I.S.E.	Suplentes
Carolina Arriagada	Coordina la alarma de emergencia, llamado a equipos de emergencia A-B-C-D y aviso apoderada representante.	Educativa del otro curso
María Francisca Mora		
Lorena Barría		
María José Belmar		
Claudia Pérez	Contabilizar a los alumnos (as) y buscar el botiquín de ser necesario.	Asistente del otro curso
Claudia Torres		
Franchesca Verdugo		
Gloria Arcos		
Gabriela Ramírez	Coordina corte de luz y apertura de puerta de acceso.	Asistente de aula
Pamela Riffo C.	Asesorar Comité de seguridad	No aplica

DESCRIPCIÓN DEL SECTOR (en función del riesgo asociado a este plan):
Dependencias al interior del colegio.**LA ALERTA SERÁ:**

El aviso a carabineros para su evaluación.

La activación de una evacuación en silencio sectorizada.

LAS ACCIONES A REALIZAR SERÁN:

El comité de seguridad actúa llamando a carabineros y procede según la indicación de ellos, de preferencia con una evacuación en silencio.



LA ALARMA SERÁ:

El aviso de la funcionaria golpeando la puerta y dando aviso de la salida del curso de forma silenciosa a cargo de la Educadora, como un juego, pues la sala cuenta con ventanales que se pueden proyectar ante una onda sonora.

EN QUÉ MOMENTO SE ACTIVA LA ALARMA:

Ante la indicación de los carabineros o según criterio de la Coordinadora de emergencia.

EL PERSONAL A CARGO DE LA ALARMA ES:

Comité de seguridad.

DEFINIR LAS ACCIONES A PARTIR DE LA ACTIVACIÓN DE LA ALARMA:

- Se realiza el llamado a Carabineros- GOPE.
- Se golpea la sala y se informa a la Educadora a cargo, que debe proceder con una evacuación en silencio con su curso a la zona de encuentro C, al costado del patio del fondo. Salen rápido y tapando sus oídos con las manos.
- No se debe llevar ni volver por los objetos personales.
- Las educadoras y asistentes de aula para distraerlos procede a cantar y realizar juegos, mientras esperan la llegada de Carabineros.
- El autocontrol es fundamental para transmitir seguridad al alumnado, si se siente angustiado acérquese a un colega y pida contención.
- La Coordinadora de emergencia verifica el estado del colegio y ante dudas debe pedir evaluación del Director del Colegio para el reingreso a clases o proceder a ordenarse por curso para su retiro, gestionando el aviso a los apoderados de acuerdo a los canales de comunicación.

LUGAR DE REUNIÓN DEL COMITÉ DE SEGURIDAD ESCOLAR: Frente al alumnado para dar instrucciones.

ACCIONES	RESPONSABLES
Llamar a carabineros para la evaluación del objeto sospechoso/Evaluar reingreso o retiro de los alumnos (as), considerar indicación de Carabineros.	Comité de Seguridad
RECURSOS PARA LA RESPUESTA	
Cantos y juegos en la Zona de encuentro C	



P.I.S.E 2021

POSIBLES ESCENARIOS DE LA EMERGENCIA	POSIBLE DAÑO	ACCIONES A REALIZAR
Lesionados múltiples	A las personas	Realizar primeros auxilios y llamar a los equipos de emergencia.
Estructura dañada del colegio	A las dependencias del colegio	Realizar evacuación general y luego solicitar la inspección de un profesional que certifique el estado del Colegio.

ZONAS DE ENCUENTRO		
INTERNA	ÁREAS	LUGAR
Zona de encuentro A	Todas las personas	Interior del colegio
Zona de encuentro C	Todas las personas	Costado patio del fondo



P.I.S.E 2021

PROTOCOLO DE ACTUACIÓN PARA CADA RIESGO:

PLAN DE RESPUESTA FRENTE AL RIESGO: 4) CHOQUE VEHICULAR EN ÚNICO ACCESO.

PARTICIPANTES DEL PLAN DE RESPUESTA: Comité de seguridad:

Nombre y apellidos	Rol en el P.I.S.E.	Suplentes
Carolina Arriagada	Coordina la alarma de emergencia, llamado a equipos de emergencia A-B-C-D y aviso apoderada representante.	Educatora del otro curso
María Francisca Mora		
Lorena Barría		
María José Belmar		
Claudia Pérez	Contabilizar a los alumnos (as) y buscar el botiquín de ser necesario.	Asistente del otro curso
Claudia Torres		
Franchesca Verdugo		
Gloria Arcos		
Gabriela Ramírez	Coordina corte de luz y apertura de puerta de acceso.	Asistente de aula
Pamela Riffo C.	Asesorar Comité de seguridad	No aplica

DESCRIPCIÓN DEL SECTOR (en función del riesgo asociado a este plan):
Dependencias del acceso al colegio.

LA ALERTA SERÁ:

El aviso a carabineros y ambulancia para los heridos.

LAS ACCIONES A REALIZAR SERÁN:

El comité de seguridad actúa llamando a carabineros y ambulancia, mantiene a los alumnos (as) en aula para que no visualicen a los lesionados y si están en recreo se procede a ingresar a la sala.

LA ALARMA SERÁ:

El sonido del choque con el portón de acceso y una posible caída de este.

**EN QUÉ MOMENTO SE ACTIVA LA ALARMA:**

Ante el accidente con el portón de acceso.

EL PERSONAL A CARGO DE LA ALARMA ES:

Comité de seguridad.

DEFINIR LAS ACCIONES A PARTIR DE LA ACTIVACIÓN DE LA ALARMA:

- Se llama a Carabineros y bomberos y si hay lesionados, se prestan los primeros auxilios en lo posible.
- Si los alumnos (as) están en aula, se mantienen en ella para evitar que sean partícipes de una imagen impactante.
- Si están en el patio se les ingresa al aula y se les explica que estarán mejor ahí, se procede a realizar alguna actividad para distraerlos.
- El autocontrol es fundamental para transmitir seguridad al alumnado, si se siente angustiado acérquese a un colega y pida contención.
- La Coordinadora de emergencia ante este tipo de emergencia, avisará al Director del Colegio, que gestionará el retiro de los alumnos (as), dando el aviso a los apoderados de acuerdo a los canales de comunicación, pues el sitio del suceso puede ser punto de investigación y se deberán realizar trabajos en la infraestructura dañada.

LUGAR DE REUNIÓN DEL COMITÉ DE SEGURIDAD ESCOLAR: Frente al alumnado para dar instrucciones.

ACCIONES	RESPONSABLES
Llamar a carabineros y ambulancia/resguardar a los alumnos(as) al interior de la sala de clases/Realizar el retiro de los alumnos(as)	Comité de Seguridad
RECURSOS PARA LA RESPUESTA	
Salas de clases.	

POSIBLES ESCENARIOS DE LA EMERGENCIA	POSIBLE DAÑO	ACCIONES A REALIZAR
Lesionados múltiples	A las personas	Realizar primeros auxilios y llamar a las ambulancias.
ZONA DE ENCUENTRO	No aplica	Interior de las salas de clases