



Colegio Monseñor Manuel Larraín

Formar a Cristo en cada estudiante



CUENTA PÚBLICA 2024

AÑO ESCOLAR 2023

CARMEN PILAR ZÚÑIGA FUENTES
DIRECTORA



VISIÓN

"El colegio Monseñor Manuel Larraín entrega educación inclusiva de excelencia, basada en los principios y valores cristianos, brinda formación integral a los estudiantes en los ámbitos socio afectivo, cognitivo y valórico, con el propósito de que adquieran las herramientas necesarias para desempeñarse en el futuro, como personas profesionales, con un sólido capital cultural capaz de aportar a nuestra región y al contexto país en el marco de un mundo cambiante y globalizado"

MISIÓN

"El colegio Monseñor Manuel Larraín entrega educación integral de excelencia, esta incluye: fortalecimiento de la enseñanza y aprendizaje del idioma inglés, acceso a una variada gama de avances en Tecnología de la información; formación valórica, socio afectiva, artística, deportiva y cognitiva , que cubre todo el proceso de escolarización, desde pre kínder a Cuarto medio, para los estudiantes de la ciudad de Talca y sus alrededores, basado en principios y valores cristianos, que contempla como referente de vida y obra de Monseñor Manuel Larraín, en el marco de un proceso de enseñanza y aprendizaje que se centra en los estudiantes"



Colegio Monseñor Manuel Larraín

Formar a Cristo en cada estudiante



GESTIÓN DIRECCIÓN

GESTIÓN INSTITUCIONAL

CONTEXTO: Tercer año de Gestión

- Se inicia el año escolar en las fechas determinadas por el Ministerio.
- Se organizan las jornadas de funcionamiento de manera normal sin ajustes especiales.
- Se inicia el año con tramites pendientes a recuperar los recursos SEP.
- Obispado ayuda con recursos para pago de sueldos y gastos prioritarios.
- Se cuenta, nuevamente, con los recursos a partir de Junio.
- Inicia funcionamiento equipo de UTP:
- Pre básica y primer ciclo: Sra Natalia Oyarce Moya.
- Segundo ciclo : Don Víctor Alcaino Ramírez.
- Enseñanza media : Don Leonardo Arévalo Vásquez.
- Asume Inspectoría General Sra. Verónica Espinoza Soto.
- Asume Orientación Sra. Paula Villegas Cancinos.
- Se concluye actualización de PEI , se socializa y publica el 23 de Abril en consejo escolar y pagina WEB.

GESTIÓN INSTITUCIONAL

- Se aumenta el programa de integración escolar desde pre básica a 5° básico.
- Se contrata personal de reemplazo para licencias medicas.
- Se implementa los talleres extraescolares en su totalidad.
- Se continuo atendiendo los requerimientos y procesos emanados tanto del MINEDUC como MINSAL durante todo el año.
- Se realizaron actividades recreativas, pastorales y celebraciones de manera normal y presencial durante el año.
- Se calendarizaron y llevaron a efecto 6 reuniones de apoderados al año.
- Se desarrollaron las cuatro sesiones de consejo escolar anuales.
- Se llevaron a cabo todos los procesos de vacunación y alimentación.
- Se inicia adecuación de espacios para pre básica en casa central.
- Sostenedor postula al colegio a carrera docente y queda aceptado.

DESAFIO DIRECCIÓN 2023

- Postular a carrera docente
- Presentar proyecto para traer Parvulario a Casa Central



Colegio Monseñor Manuel Larraín

Formar a Cristo en cada estudiante



UNIDAD TÉCNICO PEDAGÓGICA

EQUIPO DE UNIDAD TÉCNICO PEDAGÓGICA

El año 2023 se fortalece la Unidad técnico pedagógica estableciendo jefaturas por ciclos:

- Educación Parvularia - Primer Ciclo a cargo de la profesora Natalia Oyarce Moya.
- Segundo Ciclo a cargo del profesor Víctor Hugo Alcaíno Ramírez.
- Enseñanza media a cargo del profesor Leonardo Arévalo Vásquez.

ESTAMENTOS Y SERVICIOS DEPENDIENTES DE UTP

- Docentes.
- Asistentes de Aula.
- Pie.
- Profesores diferenciales (segundo ciclo y media).
- CRA.
- Informática.
- Central de apuntes.

RENDIMIENTO ESCOLAR

Cursos	2022	2023
1° Básico A	69	66
1° Básico B	67	67
2° Básico A	66	67
2° Básico B	66	65
3° Básico A	65	65
3° Básico B	64	64
4° Básico A	65	65
4° Básico B	65	63
Promedio	66	65

Cursos	2022	2023
5° Básico A	63	62
5° Básico B	63	62
6° Básico A	60	61
6° Básico B	60	62
7° Básico A	62	60
7° Básico B	59	61
8° Básico A	64	63
8° Básico B	60	60
Promedio	61	61

Cursos	2022	2023
1° Medio A	63	62
1° Medio B	60	61
2° Medio A	64	64
2° Medio B	63	61
3° Medio A	64	63
3° Medio B	63	62
4° Medio A	62	65
4° Medio B	61	64
Promedio	63	63

ACCIONES PEDAGÓGICAS DURANTE EL 2023

- Implementación del Programa de integración escolar desde pre kínder a Quinto básico.
- Participación en Proyecto "Retroalimentación pedagógica mediante acompañamiento al aula" - CPEIP- MINEDUC.
- Adquisición de la plataforma MASTERCLASS.
- Desarrollan sus distintos procesos de prácticas en nuestro establecimiento 47 profesores en formación de distintas casas de estudio.
- Inducción por parte de todos los estamentos del establecimiento para los profesores en práctica.

ACCIONES PEDAGÓGICAS DURANTE EL 2023

- Optimización del horario no lectivo docente (implementación de horarios protegidos)
- Aplicación diagnóstico DIA en las asignaturas de Lenguaje (Lectura, escritura), Matemática e Historia.
- Entrega de textos de estudio a todos los estudiantes.
- Se establecen planes de acompañamiento pedagógico para estudiantes repitentes y/o que son promovidos con dificultades académicas.
- Se realiza redistribución de octavos básicos, como medida pedagógica.
- Se continúa con un trabajo en equipo con Jefes de UTP por ciclo.

ACCIONES PEDAGÓGICAS DURANTE EL 2023

- Implementación por 3° año del programa Potenciando Talentos para estudiantes de cuarto medio para 30 estudiantes.
- Se continúa con la implementación del decreto 67 mediante actualización de los reglamentos internos .
- Vinculación con otros establecimientos a través de redes CRA, FIDE.
- Se cumple con los lineamientos administrativos de Mineduc durante y el cierre del año escolar.

DESARROLLO PROFESIONAL DOCENTE 2023

- Capacitaciones del equipo UTP:
 - Diplomado Herramientas para la Gestión Técnico - Pedagógica de la Universidad Diego Portales.
 - Diplomado en Metodología Activas con Inteligencia Artificial y Herramientas Digitales en Fundación PROFUTURO.

- Capacitaciones docentes:
 - Capacitación Ingreso a la Carrera docente por CERTUM Consultora.
 - “Diseño universal para el aprendizaje como respuesta a la diversidad en el aula” por Enseñaprende OTEC y ATE.

- Más de un 50% de nuestros profesores se capacitan de forma autónoma respondiendo al estándar 11; Aprendizaje profesional continuo enmarcados dentro de los Estándares de la Profesión Docente.



Colegio Monseñor Manuel Larraín

Formar a Cristo en cada estudiante



ORIENTACIÓN

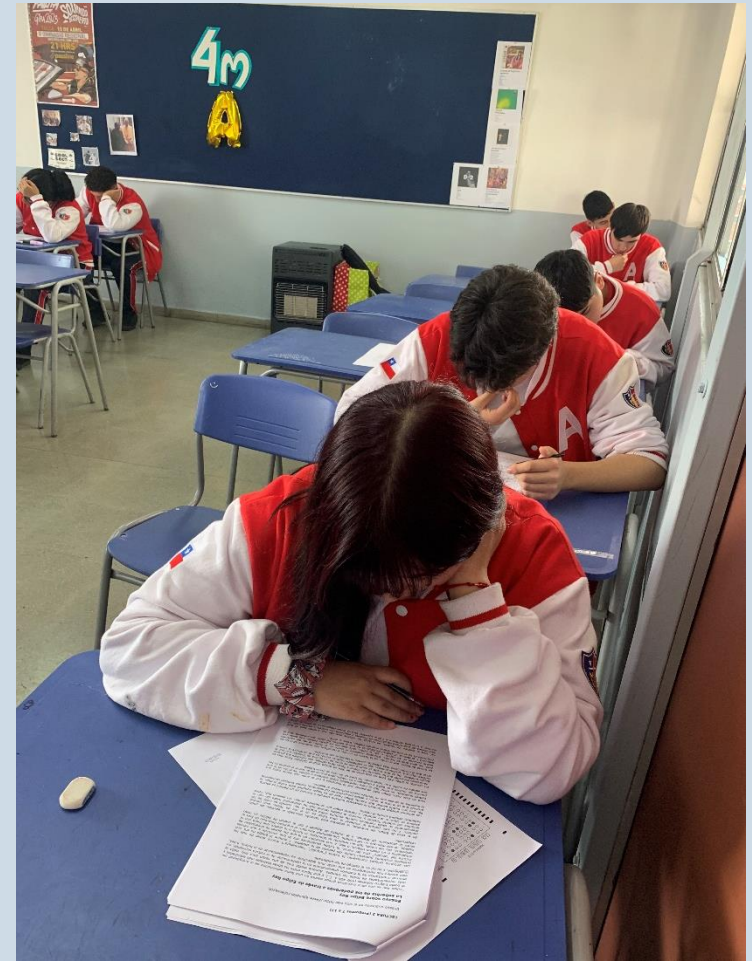

PAES  **ORIENTACIÓN**
PRUEBA DE ACCESO 2023
A LA EDUCACIÓN SUPERIOR

1.1 Síntesis del Proceso de Admisión 2024 para sus estudiantes de IV medio

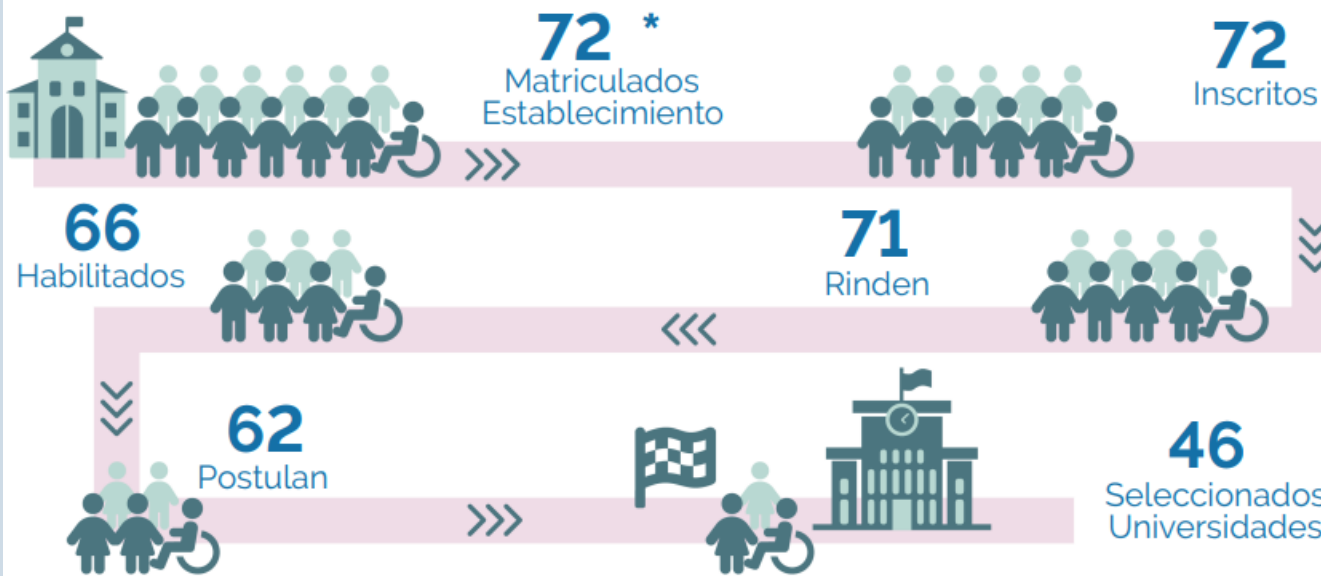

Síntesis del Proceso de Admisión 2023 para sus estudiantes de IV medio

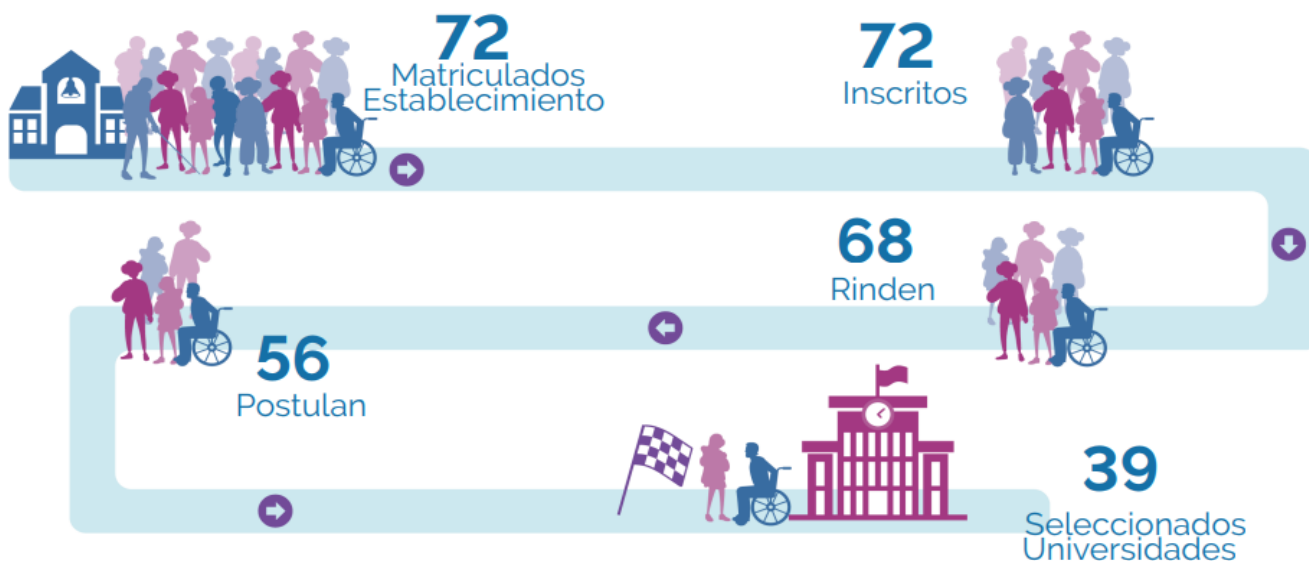

PAES**PRUEBA DE ACCESO
A LA EDUCACIÓN SUPERIOR****2023**

RANGO PUNTAJE	COMPRENSIÓN LECTORA	MATEMÁTICA M1	MATEMÁTICA M2	HISTORIA	CIENCIAS	B	F	Q
100 - 400	2	1	21	4	7	5	1	1
401 - 550	19	18	16	19	42	19	10	13
551 - 700	37	34	3	11	6	2	2	2
701- 850	12	15	0	3	1	0	1	0
851 - 1000	0	3	0	0	0	0	0	0
TOTAL	70	71	27	37	56	26	14	16

RESULTADOS POR FACTOR DE SELECCIÓN



NEM

0

100-400

2

401-550

17

551-700

25

701-850

28

851-1000

RANKING

0

100-400

2

401-550

16

551-700

22

701-850

32

851-1000

COMPETENCIA
LECTORA

2

100-400

19

401-550

37

551-700

12

701-850

0

851-1000

COMPETENCIA
MATEMÁTICA 1

1

100-400

18

401-550

34

551-700

15

701-850

3

851-1000

PROMEDIO 2023: 616,5



**COMPETENCIA
MATEMÁTICA 2**

21

100-400

16

401-550

3

551-700

0

701-850

0

851-1000

**HISTORIA
Y C. SOCIALES**

4

100-400

19

401-550

11

551-700

3

701-850

0

851-1000

BIOLOGÍA

5

100-400

19

401-550

2

551-700

0

701-850

0

851-1000

FÍSICA

1

100-400

10

401-550

2

551-700

1

701-850

0

851-1000

QUÍMICA

1

100-400

13

401-550

2

551-700

0

701-850

0

851-1000

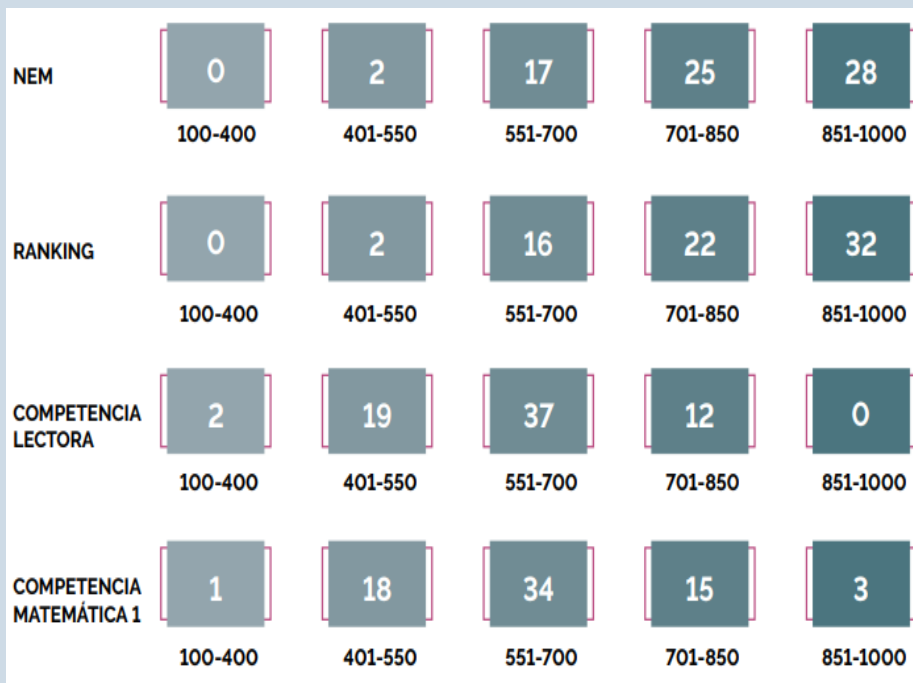
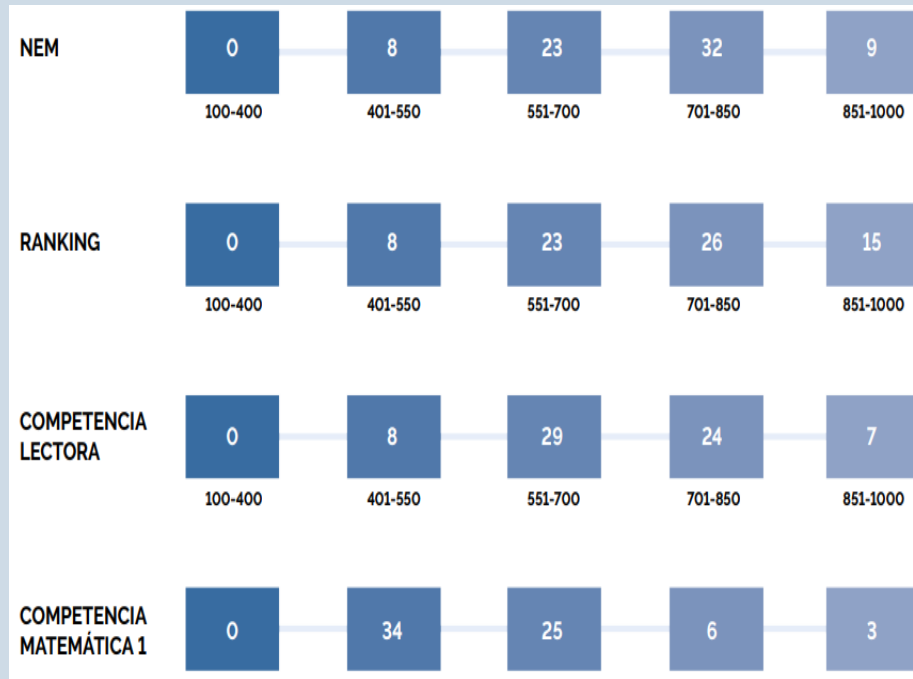

HISTÓRICO PRUEBA DE ADMISIÓN

Año	Nº de Alumnos	Comprensión Lectora	Matemática M1	Promedio
2013	18	539,94	561,23	550.5
2014	20	564,3	588,25	576.3
2015	52	538,8	548,9	543.8
2016	43	530,9	546,6	538,7
2017	58	529,5	539,2	534,4
2018	44			536,7
2019	35	575,01	578,22	576,61
2020	64	520,3	522,6	521,4
2021	66	549,6	544,8	547,2
2022	68	687,1	588,3	637,7
2023	71	608,8	623	616,5

En General, Orientación realiza:

- Asesoramiento y tutoría a estudiantes de 4° EM. En materias de NEM, Ranking, inscripción PAES y postulación a financiamiento educación superior, etc.
- Charlas vocacionales de las diversas entidades de educación superior, con el objetivo de dar a conocer sus diversas ofertas educativas.
- Aplicación, en tiempo real y presencial, de 6 ensayos PAES (Comprensión Lectora y matemáticas) a estudiantes de 4° años de Enseñanza Media.
- Asistencia activa a la Red de Orientadores de la comuna de Talca.
- Entrevistas presenciales a docentes, estudiantes, madres, padres o apoderados; que por demanda espontanea o sean citados, requieren de orientación educacional o vocacional.
- Aplicación de test de intereses, vocacionales, hábitos de estudios y estrategias de aprendizajes a estudiantes de 1° - 4°EM.
- Coordinación de acciones entre los Preuniversitarios Pedro de Valdivia y Cpech con nuestros estudiantes de 1° a 4° EM en materia de Ensayos PAES, corrección de Test, manejo del estrés, educación superior, etc.

- Uso de la Plataforma Pedro de Valdivia, Información de Universidades, Malla Curricular, Puntaje de Ingreso, Costos y Vacantes. Desde 1 a 4 Medio.
- Uso de la Plataforma Pedro de Valdivia, Aplicación de Test y Electividad en 2 Medio y de las Asignaturas del Plan Diferenciado, en los 3 Medios.
- Se retoma la **Feria Vocacional Interna** (3° versión)
- Inducción de Electividad a estudiantes y apoderados de 2° Medio.
- Firma de Convenios Admisión Especial Universidad de Talca – Universidad Católica del Maule.



ORIENTACIÓN



Colegio Monseñor Manuel Larraín

Formar a Cristo en cada estudiante



CONVIVENCIA ESCOLAR

INTERVENCIONES NIVELES

Temáticas

Asertividad 2° ciclo

Sexualidad Enseñanza media

Trastornos de conducta alimentaria Enseñanza media

Buen trato 1° ciclo

Afectividad 1° ciclo

Comunicación asertiva 2° ciclo

Violencia en el pololeo Enseñanza media

Promoción de la autonomía 1° ciclo

Habilidades socioemocionales Todos los ciclos

Hábitos de higiene 1° ciclo

Hábitos de estudio 1° ciclo

Tolerancia 2° ciclo

Toma decisiones informadas Enseñanza media

INTERVENCIONES NIVELES

Temáticas

Beneficios estudiantiles FUAS E. media

Manejo de las emociones prebásica

Buen Trato prebásica

Sana convivencia 2° ciclo

Prevención del consumo de alcohol y drogas

ACOMPañAMIENTO SOCIOEMOCIONAL

Nivel	Pre básica	1 ° ciclo básico
Cantidad de estudiantes	7 Estudiantes	33 Estudiantes
Motivo de derivación	<ul style="list-style-type: none">▪ Conductas disruptivas.▪ Apoyo por vulneración de derechos.	<ul style="list-style-type: none">▪ Dificultad en relaciones con sus pares.▪ Control de emociones.▪ Acompañamiento en situaciones familiares complejas.▪ Apoyo por vulneración de derechos.

ACOMPañAMIENTO SOCIOEMOCIONAL

Nivel	2° ciclo básico	E. Media
Cantidad de estudiantes	41 Estudiantes	29 Estudiantes
Motivo de derivación	<ul style="list-style-type: none">▪ Autoestima.▪ Conductas Autolesivas.▪ Conflicto con la familia.	<ul style="list-style-type: none">▪ Autoestima▪ Proceso adaptativo (estudiantes nuevos).▪ Acompañamiento psicopedagógico.▪ Conductas autolesivas.▪ TCA.

JORNADAS PASTORAL-CONVIVENCIA ESCOLAR

Cursos	7° mos básicos	8° vos básicos	1° eros medios
Temáticas	*Formación Valórica	*Habilidades Socioemocionales	*Habilidades Socioemocionales

Cursos	2° dos medios	3° eros medios	4° tos medios
Temáticas	*Habilidades Socioemocionales	*Opción de vida	*Opción de vida *Cierre de ciclo escolar.

ACTIVIDADES CON COMUNIDAD EDUCATIVA

- Acto inicio año escolar.
- Día de la convivencia escolar.
- Día del profesor.
- Aniversario.
- Actividades fiestas patrias.
- Jornadas de salud mental con docentes.
- Jornadas de salud mental con asistentes de la educación.
- Desayuno cuartos medios.
- Premiación.

ENTREVISTAS CON APODERADOS

Año	Cantidad
2022	180
2023	386

PROCESOS SANCIONATORIOS DE CONVIVENCIA ESCOLAR

Año	Mediaciones	Condicionalidades	Cancelación de matrícula y/o expulsión	Amonestación apoderado	Sanción formativa
2022	11	11	2	2	8
2023	8	24	7	2	10

COORDINACIÓN CON REDES EXTERNAS

Institución	Temática	Estamento
OPD	Protocolos de actuación frente a vulneración de derechos	Docentes
INJUV	Sexualidad	Estudiantes 4° medios
INJUV	Conductas alimentarias y Autocuidado	Estudiantes de 2° medios
Triple P (Programa de Parentalidad Positiva)	Seminario Habilidades Parentales.	Apoderados
PDC Talca (Programa de Consumo)	Prevención del Consumo de Alcohol.	Equipo de Convivencia Escolar

COORDINACIÓN CON REDES EXTERNAS

Institución	Temática	Estamento
Carabineros de Chile	Prevención de la violencia en el pololeo.	Estudiantes de 1° y 3° medios
OPD	Promoción de los derechos y deberes en la infancia y la adolescencia.	Apoderados
SENDA	Toma de decisiones informadas (Consumo de alcohol y drogas)	Estudiantes de 2° medios.
INJUV	Encuentro territorial “Bienestar emocional”	Estudiantes de 2° y 3° medios
Dirección Comunal de Salud	Atención Dental	Estudiantes de 3° y 4° Medio

DELEGADOS DE CONVIVENCIA ESCOLAR

Estudiantes desde 5° básico a 3° medio participan de plan de capacitación para fortalecer su rol como delegados de convivencia escolar año 2023.

Actividad ejecutada por Encargada de Convivencia Escolar en colaboración con estudiante en práctica de Psicología.

Mes	Temática
Septiembre	Bienvenida y Presentación
Octubre	Convivencia Escolar
Noviembre	Resolución de conflictos y comunicación asertiva
Diciembre	Primeros auxilios psicológicos
Diciembre	Actividad de cierre

DENUNCIAS EN SUPERINTENDENCIA DE EDUCACIÓN

Antecedente	Número
Denuncias en la Superintendencia de Educación.	8
Denuncias resueltas	8
Denuncias resueltas a favor del colegio	8
Denuncias resueltas contra el colegio	0

*Dato año 2022 - 6 Denuncias.

DENUNCIAS EN INSTITUCIONES EXTERNAS

Por vulneración de derechos	Por otros hechos constitutivos de delito
10	2

*Dato año 2022 – 9 por vulneración y 2 por otros hechos.

INDICADORES DE DESARROLLO PERSONAL Y SOCIAL

Nivel: 4º básico

GSE: Medio

Resultados de los Indicadores de Desarrollo Personal y Social

Puntaje promedio y comparación según GSE

Indicador

Dimensión



Autoestima académica y motivación escolar



Simbología

La diferencia con establecimientos del mismo GSE es

↑ 8

INDICADORES DE DESARROLLO PERSONAL Y SOCIAL



Clima de convivencia escolar

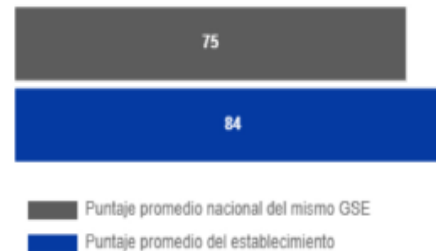

Simbología

La diferencia con establecimientos del mismo GSE es

↑ 9

INDICADORES DE DESARROLLO PERSONAL Y SOCIAL

Nivel: II medio

GSE: Medio

Resultados de los Indicadores de Desarrollo Personal y Social

Puntaje promedio y comparación según GSE

Indicador

Dimensión



Autoestima académica y motivación escolar

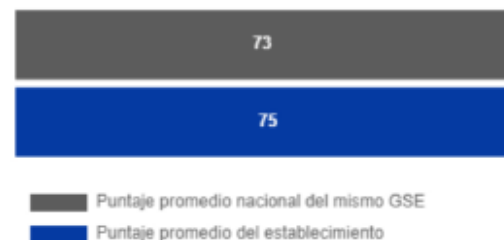

Simbología
La diferencia con establecimientos del mismo GSE es

INDICADORES DE DESARROLLO PERSONAL Y SOCIAL



Clima de convivencia escolar

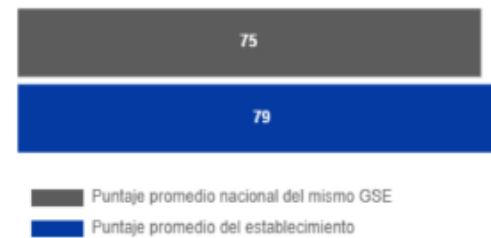
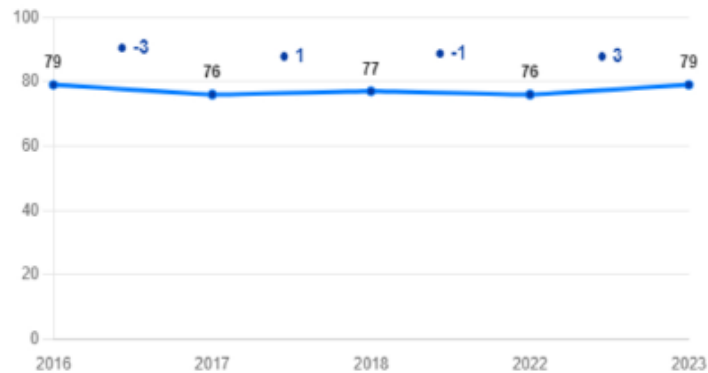

Simbología

La diferencia con establecimientos del mismo GSE es

↑ 4



Colegio Monseñor Manuel Larraín

Formar a Cristo en cada estudiante



PASTORAL

**“JESUCRISTO ES EL
SEÑOR Y EL CENTRO DE
NUESTRA VIDA”**



PROYECTO PASTORAL CMML 2023

El proyecto pastoral del colegio Monseñor Manuel Larraín de Talca, tiene como objetivo acercar la persona de Jesús a la vida de los jóvenes e ir paulatinamente impregnando el quehacer educativo con su presencia.

Para ellos trazamos líneas de acción que abarque la mayor parte del trabajo educativo a través de:

- La oración común semanal (lunes)
- La formación sacramental. (27 niños en Primera Comunión y 18 familias en Bautizo)
- Las celebraciones Litúrgicas (Semana Santa, Mes de María, Navidad, etc.)
- La formación de los jóvenes de 7° a 4° medio, en conjunto con Convivencia Escolar.
- La práctica de la solidaridad con nuestras familias a través de las cajas de alimentos, campañas en dinero, rifas, etc.
- Eucaristía por cursos, I ciclos, Aniversario de la muerte de Don Manuel Larraín, mes de la solidaridad.
- Formación y acompañamiento a los niños Delegados de Pastoral.
- El trabajo de formación, acompañamiento y discernimiento misionero de los Delegados de Pastoral Padres.

PROYECTO PASTORAL CMML 2023

- La experiencia de Iglesia mas amplia en la participación activa de nuestro colegio en encuentros diocesanos, tales como:
 1. Peregrinación a los Andes
 2. Asamblea Diocesana
 3. Misa de la solidaridad Diocesano
 4. Consejos pastorales diocesanos
 5. Formación de prevención de abuso
 6. Pastoral de enfermos
 7. Vicaría de la pastoral Diocesana
 8. Entrega de formación en Misiones de Verano
 9. Bendición diocesana de inicio del año escolar

- Encuentro de formación de Padres con el tema: “Tiempo de calidad para nuestros hijos”
- Colaboramos en actividades con el Hogar de Cristo.
- La jornadas de despedida de los 4° medios.
- Logramos obtener una beca para el alumnos que es elegido por los docente como el joven que encarna el: “Espíritu de Monseñor Manuel Larraín”

SOMOS PARTE VIVA Y PRESENTE DE LA IGLESIA

Otros de los aspectos centrales de nuestro proyecto es trabajar en comunión con las orientaciones que emanan de la Iglesia.

Por ello nos hemos hecho parte de nuestro trabajo el “Proceso de discernimiento Sinodal diocesano” al que el papa nos ha llamado y hemos asumidos como parte de nuestra vida los llamados emanados en dicho discernimiento tales como:

- Tener a Jesucristo como centro de nuestro quehacer.
- Realizar el discernimientos de los “signos de los tiempos” que vive nuestra Iglesia para responder adecuadamente a los llamados y cambios que se van descubriendo.
- Fomentar la formación en prevención de abuso solicitada a cada uno de los integrantes que trabajan en la comunidad educativa.
- Tener “Responsables de Base en Prevención” exigidos por nuestras autoridades eclesiolásticas.



Colegio Monseñor Manuel Larraín

Formar a Cristo en cada estudiante



INFORMACIÓN FINANCIERA

En relación a los recursos financieros que se administran a través de la Fundación Sostenedora, podemos decir que, se compone de 4 ítem principales, Subvención General, Subvención SEP, Subvención PIE y Aporte de Mantenimiento.

RECURSOS FINANCIEROS 2023

SUBVENCION PIE	
SALDO INICIAL	0
INGRESOS ANUALES	
SUBVENCION PIE	146.067.441
TOTAL INGRESOS	146.067.441
EGRESOS ANUALES	
REMUNERACIONES PIE	129.969.452
GASTOS PIE	9.485.236
TOTAL EGRESOS	139.454.688
SALDO FINAL PIE	6.612.753

RECURSOS FINANCIEROS 2023

SUBVENCION GENERAL

SALDO INICIAL	17.086.416
INGRESOS ANUALES	
SUBVENCION GENERAL	1.157.334.405
APORTE GRATUIDAD BRP TITULO Y MENCIÓN DOCENTES	166.005.630
BONOS Y AGUINALDOS MINEDUC	37.247.841
MANTENIMIENTO	39.271.362
TOTAL INGRESOS	16.865.162
	1.416.724.400

EGRESOS ANUALES

REMUNERACIONES SUBV GRAL	1.013.156.811
GASTOS EDIFICIO Y CONSTRUCCION	245.022.089
INDEMNIZACIONES GRAL	31.931.000
SALA CUNA	8.400.000
GASTOS DE OPERACIÓN GRAL CONTRATACION SEGURO OBLIGATORIO	49.252.317
HONORARIOS	5.470.021
GASTOS MANTENCION	10.760.115
TOTAL EGRESOS	31.945.825
	1.395.938.178

SALDO FINAL SUBV GRAL Y MANT 20.786.222

RECURSOS FINANCIEROS 2023

SUBVENCION SEP	
SALDO INICIAL	54.188.005
INGRESOS ANUALES	
SUBVENCION SEP	451.175.935
EGRESOS ANUALES	
GESTIÓN PEDAGÓGICA	36.273.016
GESTIÓN DE LIDERAZGO	22.499.390
GESTIÓN DE CONV ESCOLAR	23.333.353
GESTIÓN DE RECURSOS	372.506.709
TOTAL EGRESOS	454.612.468
SALDO FINAL SEP	50.751.472

RECURSOS FINANCIEROS 2023

SUBVENCION MANTENCION	
DIVISION 2 SALAS	2.660.840
MODIFICACION DUCHAS PARA BAÑOS MEDIA	5.723.900
SUBIR REJA (TECHOS NUEVOS)	3.034.500
MOBILIARIO 2 SALAS	2.000.000
MODIFICACION BAÑO A OFICINA	898.450
PINTURA INTERIOR SALAS	2.500.000
REPARACIONES GASFITERIA	650.000
REPARACIONES ELECTRICAS	1.500.000
REPARACIONES MENORES (CHAPAS, VIDRIOS)	750.000
TOTAL MANTENCION	19.717.690

RECURSOS FINANCIEROS 2023

OTROS GASTOS		
VIDRIOS TERMOPANEL 8 SALAS	12.376.000	SEP
CAMARAS DE VIGILANCIA	3.845.620	SEP
ANTICIPO TRABAJOS KDOCE	20.000.000	SEP
FINIQUITOS	9.014.786	SEP
FINIQUITOS	35.103.319	GENERAL



Colegio Monseñor Manuel Larraín

Formar a Cristo en cada estudiante



*¡Muchas gracias
por su atención!*